Lâcher de vitesse 2018

-3. Mons

*Le lâcher montois 2018 se résume à « **L'Entente des VII** », une émanation de « L'Association des Neuf » qui proposa deux ans plus tôt, sur la ligne de l'est, un général regroupant « **L'Espoir** » et « **La Collégiale** ». Ces deux groupements saluaient alors l'arrivée de Braine-le Comte qui délaissait son statut d'électron libre. Des sociétés hennuyères et une brabançonne avaient, à cette époque, osé franchir un « Rubicond » avant de relever, un an plus tard, de la ligne du centre…*

*« **L'Entente des VII** » 2018 reconduit « **L'Espoir** » et « **La Collégiale** » précités comme doublages locaux, ne recense plus que des sociétés hennuyères car Marche-lez-Ecaussines et Nivelles ont entretemps quitté le navire montois pour d'autres objectifs sportifs.*

*« **L'Espoir** » est formé par les sociétés de **Blaugies**, **Ghlin**, **Herchies** et **Silly**, « **La Collégiale** » par celles de **Braine-le-Comte**, **Masnuy** et **Soignies**. Tout amateur repris dans les deux doublages qui s'imbriquent fortement ne peut engager des pigeons que dans un seul. Aucun doublé n'est accepté.*

*« **L'Entente des VII** » s'étend sur deux provinces, le Hainaut et le Brabant wallon. Sa zone de participation couvre le « triangle » délimité par Ath, Enghien et Soignies, la région de Mons, le Pays des Honnelles, une partie du « devant » brabançon, ne réalise plus d'incursion dans le Nord du Pays de Charleroi.*

Deux dimensions significatives. *La profondeur maximale du lâcher, en d'autres termes la distance entre Saintes, la localité le plus au Nord, et Roisin, celle le plus au Sud, s'élève à 44,25 km. La largeur maximale par contre, la distance cette fois entre Marchipont, la commune la plus à l'Ouest, et Haut-Ittre, celle la plus à l'Est, est du même acabit en totalisant 44,4 km.*

Le volet technique !

- *138 communes, toutes francophones, sont répertoriées dans le lâcher de Mons, 48 d'entre elles en déterminent le pourtour.*
  (N.B. : les localités notifiées en gras recensent une des sociétés.).

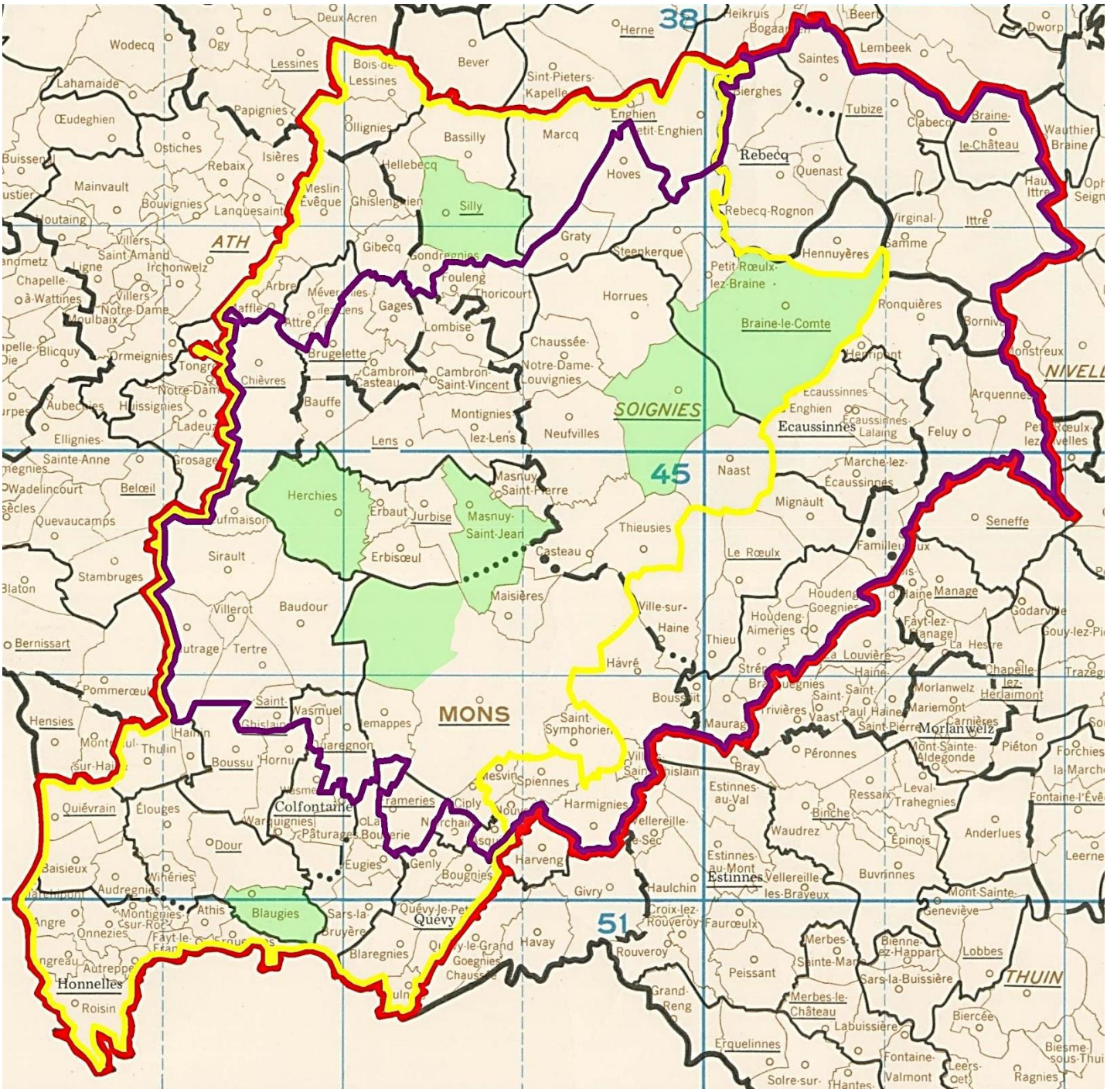
38
45
51
ATH
SOIGNIES
MONS
THUIN
Herne
Lembeek
Saintes
Tubize
Braine-le-Château
Rebecq
Quenast
Rebecq-Rognon
Virginal-Samme
Ittre
Hennuyères
Petit-Rœulx-lez-Braine
Braine-le-Comte
Ronquières
Ecaussinnes
Feluy
Arquennes
Seneffe
Naast
Marche-lez-Écaussinnes
Mignault
Le Rœulx
Thieusies
Casteau
Maisières
Ville-sur-Haine
Havré
Boussoit
Maurage
Péronnes
Morlanwelz
Mariemont
Carnières
Mont-Sainte-Aldegonde
Piéton
Forchies-la-Marche
Fontaine-l'Évêque
Anderlues
Leerne
Buvrinnes
Estinnes
Vellereille-les-Brayeux
Haulchin
Croix-lez-Rouveroy
Faurœulx
Merbes-Sainte-Marie
Bienne-lez-Happart
Lobbes
Sars-la-Buissière
Merbes-le-Château
Labuissière
Biercée
Erquelinnes
Fontaine-Valmont
Leers-et-Fontenoy
Ragnies
Solre-sur-Sambre
Rouveroy
Grand-Reng
Peissant
Havay
Harmignies
Harveng
Givry
Spiennes
Saint-Symphorien
Frameries
Colfontaine
Quévy
Quévy-le-Grand
Blaregnies
Blaugies
Athis
Sars-la-Bruyère
Dour
Élouges
Quiévrain
Baisieux
Hensies
Pommeroeul
Bernissart
Blaton
Stambruges
Quevaucamps
Belœil
Wadelincourt
Sainte-Anne
Ellignies-Sainte-Anne
Aubechies
Huissignies
Ladeuze
Ormeignies
Blicquy
Chapelle-à-Wattines
Mainvault
Lahamaide
Œudeghien
Wodecq
Ogy
Ostiches
Rebaix
Isières
Papignies
Lessines
Bois-de-Lessines
Ollignies
Bever
Bassilly
Marcq
Hellebecq
Silly
Hoves
Enghien
Petit-Enghien
Bierghes
Clabecq
Braine-le-Château
Wauthier-Braine
Graty
Steenkerque
Horrues
Chaussée-Notre-Dame-Louvignies
Neufvilles
Montignies-lez-Lens
Lens
Bauffe
Chièvres
Brugelette
Cambron-Casteau
Cambron-Saint-Vincent
Lombise
Gages
Thoricourt
Fouleng
Gondregnies
Gibecq
Arbre
Mévergnies-les-Gens
Attre
Leuze
Tongre
Notre-Dame
Huissignies
Grosage
Herchies
Erbaut
Jurbise
Masnuy-Saint-Jean
Masnuy-Saint-Pierre
Erbisœul
Sirault
Villerot
Baudour
Tertre
Hautrage
Saint-Ghislain
Wasmuel
Hornu
Boussu
Jemappes
Quaregnon
Warquignies
Pâturages
Eugies
Genly
Bougnies
Nimy
Maisières
Ciply
Mesvin
Nouvelles
Asquillies
Athis
Montignies-sur-Roc
Onnezies
Fayt-le-Franc
Autreppe
Honnelles
Roisin
Ecaussinnes-Lalaing
Enghien
Houdeng-Goegnies
Houdeng-Aimeries
Thieu
Strépy-Bracquegnies
Trivières
Saint-Vaast
Saint-Paul
Haine-Saint-Pierre
Manage
Fayt-lez-Manage
La Hestre
Chapelle-lez-Herlaimont
Godarville
Souvret
Trazegnies
Leval-Trahegnies
Ressaix
Binche
Waudrez
Épinois
Estinnes-au-Val
Estinnes-au-Mont
Vellereille-le-Sec
Bray
Ecaussinnes
Lambecq
Hérinnes
Arquennes
Feluy
Petit-Rœulx-lez-Braine
Rebecq
Tubize
Saintes
Lembeek
Beersel
Dworp
Heikruis
Bogaarden
Herne
Sint-Pieters-Kapelle
Bever
Bois-de-Lessines
Deux-Acren
Wodecq
Ogy
Lessines
Papignies
Ostiches
Rebaix
Isières
Mainvault
Bouvignies
Lanquesaint
Houtaing
Villers-Saint-Amand
Irchonwelz
Ligne
Chapelle-à-Wattines
Villers-Notre-Dame
Moulbaix
Blicquy
Ormeignies
Tongre-Notre-Dame
Aubechies
Huissignies
Ellignies-Sainte-Anne
Wadelincourt
Quevaucamps
Belœil
Stambruges
Bernissart
Pommeroeul
Hensies
Quiévrain
Élouges
Baisieux
Dour
Wiéries
Audregnies
Montignies-sur-Roc
Onnezies
Autreppe
Honnelles
Roisin
Athis
Blaugies
Sars-la-Bruyère
Quévy-le-Petit
Quévy
Quévy-le-Grand
Blaregnies
Goegnies-Chaussée
Frameries
Colfontaine
Pâturages
Warquignies
Eugies
Genly
Bougnies
Harveng
Havay
Harmignies
Spiennes
Saint-Symphorien
Ciply
Mesvin
Nouvelles
Asquillies
Givry
Haulchin
Vellereille-le-Sec
Boussoit
Maurage
Bray
Estinnes-au-Val
Estinnes-au-Mont
Vellereille-les-Brayeux
Buvrinnes
Anderlues
Leerne
Mont-Sainte-Geneviève
Forchies-la-Marche
Fontaine-l'Évêque
Piéton
Morlanwelz
Carnières
Mariemont
Mont-Sainte-Aldegonde
Péronnes
Binche
Waudrez
Épinois
Ressaix
Leval-Trahegnies
Ecaussinnes-Lalaing
Feluy
Arquennes
Seneffe
Naast
Marche-lez-Écaussinnes
Mignault
Le Rœulx
Thieusies
Casteau
Maisières
Ville-sur-Haine
Havré
Boussoit
Maurage

Pourtour *(en rouge)* : Quiévrain, Thulin, Hautrage, Sirault, Neufmaison, Chièvres, Maffle, Meslin-l'Evêque, Ollignies, Bois-de-Lessines, Bassilly, Marcq, Enghien, Petit-Enghien, Bierghes, Saintes, Tubize, Clabecq, Braine-le-Château, Haut-Ittre, Ittre, Bornival, Arquennes, Feluy, Familleureux, Houdeng-Goegnies, Houdeng-Aimeries, Strépy-Bracquegnies, Maurage, Havré, Villers-Saint-Ghislain, Harmignies, Nouvelles, Asquillies, Bougnies, Quévy-le-Petit, Aulnois, Blaregnies, Sars-la-Bruyère, **Blaugies**, Erquennes, Fayt-le-Franc, Autreppe, Roisin, Angreau, Angre, Marchipont, Baisieux.

La liste complète : Angre, Angreau, Arbre, Arquennnes, Asquillies, Athis, Attre, Audregnies, Aulnois, Autreppe, Baisieux, Bassilly, Baudour, Bauffe, Bierghes, Blaregnies, **Blaugies**, Bois-de-Lessines, Bornival, Bougnies, Boussoit, Boussu, Braine-le-Château, **Braine-le-Comte**, Brugelette, Cambron-Casteau, Cambron-Saint-Vincent, Casteau, Chaussée-Notre-Dame-Louvignies, Chièvres, Ciply, Clabecq, Cuesmes, Dour, Ecaussines d'Enghien, Ecaussines Lalaing, Elouges, Enghien, Erbaut, Erbisoeul, Erquennes, Eugies, Familleureux, Fayt-le-Franc, Feluy, Flénu, Fouleng, Frameries, Gages, Genly, Ghislenghien, **Ghlin**, Gibecq, Gondregnies, Gotttignies, Graty, Hainin, Harmignies, Haut-Ittre, Hautrage, Havré, Hellebecq, Hennuyères, Henripont, **Herchies**, Hornu, Horrues, Houdeng-Aimeries, Houdeng-Goegnies, Hoves, Hyon, Ittre, Jemappes, Jurbise, La Bouverie, Lens, Lombise, Maffle, Maisières, Marche-lez-Ecaussines, Marchipont, Marcq, **Masnuy-Saint-Jean**, Masnuy-Saint-Pierre, Maurage, Meslin-l'Evêque, Mesvin, Mévergnies-lez-Lens, Mignault, Mons, Montignies-lez-Lens, Montignies-sur-Roc, Naast, Neufmaison, Neufvilles, Nimy, Noirchain, Nouvelles, Obourg, Oisquercq, Ollignies, Onnezies, Paturages, Petit-Enghien, Petit-Roeulx-lez-Braine, Quaregnon, Quenast, Quévy-le-Petit, Quiévrain, Rebecq-Rognon, Roeulx, Roisin, Ronquières, Saintes, Saint-Denis, Saint-Ghislain, Saint-Symphorien, Sars-la-Bruyère, **Silly**, Sirault, **Soignies**, Spiennes, Steenkerque, Strépy-Bracquegnies, Tertre, Thieu, Thieusies, Thoricourt, Thulin, Tubize, Villerot, Ville-sur-Haine, Villers-Saint-Ghislain, Virginal-Samme, Warquignies, Wasmes, Wasmuel, Wihéries.

- *La zone de participation de **« L'Entente des VII »** sert de support à la création de deux doublages facultatifs reprenant en commun de nombreuses localités.*

- L'Espoir

« ***L'Espoir*** » longe la frontière française d'Aulnois à Quiévrain, se cantonne exclusivement en terre hennuyère avant de « flirter » avec la frontière linguistique. Il est toujours composé par les sociétés de **Blaugies**, **Ghlin**, **Herchies** et **Silly** qui se répartissent sur la profondeur du doublage (99 localités dont 38 sur le pourtour).

Limitrophe à la France, **Blaugies** occupe une position quasi centrale sur le « devant ». **Silly**, situé à une poignée de battements d'ailes de la frontière linguistique, propose les distances

de vol les plus importantes. **Herchies** relève de l'ouest de la fin de la première moitié du rayon, **Ghlin** le devance de peu en position nettement plus centrale.

Les dimensions du doublage. *La profondeur maximale équivalant à la distance entre Bois-de-Lessines, la localité le plus au Nord, et Roisin, celle le plus au Sud, s'élève à 43,2 km. La largeur maximale par contre, la distance cette fois entre Marchipont, la commune la plus à l'Ouest, et Braine-le-Comte, celle la plus à l'Est, est moins importante avec les 36,3 km calculés.*

Pourtour *(en jaune)* : Quiévrain, Thulin, Hautrage, Sirault, Neufmaison, Chièvres, Maffle, Meslin-l'Evêque, Ollignies, Bois-de-Lessines, Bassilly, Marcq, Enghien, Petit-Enghien, Steenkerque, Petit-Roeulx-lez-Braine, **Braine-le-Comte**, Naast, Thieusies, Mons, Saint-Symphorien, Hyon, Ciply, Asquillies, Bougnies, Quévy-le-Petit, Aulnois, Blaregnies, Sars-la-Bruyère, **Blaugies**, Erquennes, Fayt-le-Franc, Autreppe, Roisin, Angreau, Angre, Marchipont, Baisieux.

La liste complète : Angre, Angreau, Arbre, Asquillies, Athis, Attre, Audregnies, Aulnois, Autreppe, Baisieux, Bassilly, Baudour, Bauffe, Blaregnies, **Blaugies**, Bois-de-Lessines, Bougnies, Boussu, **Braine-le-Comte**, Brugelette, Cambron-Casteau, Cambron-Saint-Vincent, Casteau, Chaussée-Notre-Dame-Louvignies, Chièvres, Ciply, Cuesmes, Dour, Elouges, Enghien, Erbaut, Erbisoeul, Erquennes, Eugies, Fayt-le-Franc, Flénu, Fouleng, Frameries, Gages, Genly, Ghislenghien, **Ghlin**, Gibecq, Gondregnies, Graty, Hainin, Hautrage, Hellebecq, **Herchies**, Hornu, Horrues, Hoves, Hyon, Jemappes, Jurbise, La Bouverie, Lens, Lombise, Maffle, Maisières, Marchipont, Marcq, **Masnuy-Saint-Jean**, Masnuy-Saint-Pierre, Meslin-l'Evêque, Mévergnies-lez-Lens, Mons, Montignies-lez-Lens, Montignies-sur-Roc, Naast, Neufmaison, Neufvilles, Nimy, Noirchain, Ollignies, Onnezies, Paturages, Petit-Enghien, Petit-Roeulx-lez-Braine, Quaregnon, Quévy-le-Petit, Quiévrain, Roisin, Saint-Ghislain, Saint-Symphorien, Sars-la-Bruyère, **Silly**, Sirault, **Soignies**, Steenkerque, Tertre, Thieusies, Thoricourt, Thulin, Villerot, Warquignies, Wasmes, Wasmuel, Wihéries.

- La Collégiale

« ***La Collégiale*** », second doublage facultatif de ***« L'Entente des VII »,*** se caractérise par ses dimensions. Et notamment par la profondeur de sa zone de participation (89 localités dont 40 sur le pourtour) qui s'avère le double de la constante largeur. Trois sociétés la composent, **Masnuy-Saint-Jean**, et les limitrophes **Soignies** et **Braine-le-Comte**. Toutes les trois relèvent de l'axe central du doublage avec cependant une position davantage ancrée sur l'ouest pour **Masnuy-Saint-Jean**.

« La Collégiale » s'étend sur deux provinces, le Brabant wallon et le Hainaut, ce qui n'est pas le cas de ***« L'Espoir »*** privilégiant le Hainaut.

Les dimensions du groupement. *La profondeur maximale correspondant à la distance entre Saintes, la localité le plus au Nord, et Asquillies, celle le plus au Sud, s'élève à 35,7 km. La largeur maximale par contre, la distance cette fois entre Hautrage, la commune le plus à l'Ouest, et Haut-Ittre, celle le plus à l'Est, est supérieure avec les 39 km atteints.*

Pourtour *(en mauve)* : Hautrage, Sirault, Neufmaison, Chièvres, Brugelette, Gages, Lombise, Fouleng, Thoricourt, Graty, Hoves, Steenkerque, Rebecq-Rognon, Bierghes, Saintes, Tubize, Clabecq, Braine-le-Château, Haut-Ittre, Ittre, Bornival, Arquennes, Feluy, Familleureux, Houdeng-Goegnies, Houdeng-Aimeries, Strépy-Bracquegnies, Maurage, Havré, Villers-Saint-Ghislain, Harmignies, Nouvelles, Asquillies, Ciply, Frameries, Flénu, Quaregnon, Wasmuel, Saint-Ghislain, Tertre.

La liste complète : Arquennnes, Asquillies, Baudour, Bauffe, Bierghes, Bornival, Boussoit, Braine-le-Château, **Braine-le-Comte**, Brugelette, Cambron-Casteau, Cambron-Saint-Vincent, Casteau, Chaussée-Notre-Dame-Louvignies, Chièvres, Ciply, Clabecq, Cuesmes, Ecaussines d'Enghien, Ecaussines Lalaing, Erbaut, Erbisoeul, Familleureux, Feluy, Flénu, Fouleng, Frameries, Gages, **Ghlin**, Gotttignies, Graty, Harmignies, Haut-Ittre, Hautrage, Havré, Hennuyères, Henripont, **Herchies**, Horrues, Houdeng-Aimeries, Houdeng-Goegnies, Hoves, Hyon, Ittre, Jemappes, Jurbise, Lens, Lombise, Maisières, Marche-lez-Ecaussines, **Masnuy-Saint-Jean**, Masnuy-Saint-Pierre, Maurage, Mesvin, Mignault, Mons, Montignies-lez-Lens, Naast, Neufmaison, Neufvilles, Nimy, Nouvelles, Obourg, Oisquercq, Petit-Roeulx-lez-Braine, Quaregnon, Quenast, Rebecq-Rognon, Roeulx, Ronquières, Saintes, Saint-Denis, Saint-Ghislain, Saint-Symphorien, Sirault, **Soignies**, Spiennes, Steenkerque, Strépy-Bracquegnies, Tertre, Thieu, Thieusies, Thoricourt, Tubize, Villerot, Ville-sur-Haine, Villers-Saint-Ghislain, Virginal-Samme, Wasmuel.