2023, l'année d'un renouveau colombophile ? Cela relève du domaine du possible, mais il est trop tôt pour le dire. Une certitude néanmoins, de semaine en semaine, les épreuves programmées vont confirmer ou infirmer le bien-fondé de la rationalisation des lâchers dans l'EPR Hainaut-Brabant wallon. « Coulon Futé » apporte sa pierre à l'édifice en proposant un maximum de résultats honorifiques inédits servant à argumenter les analyses.

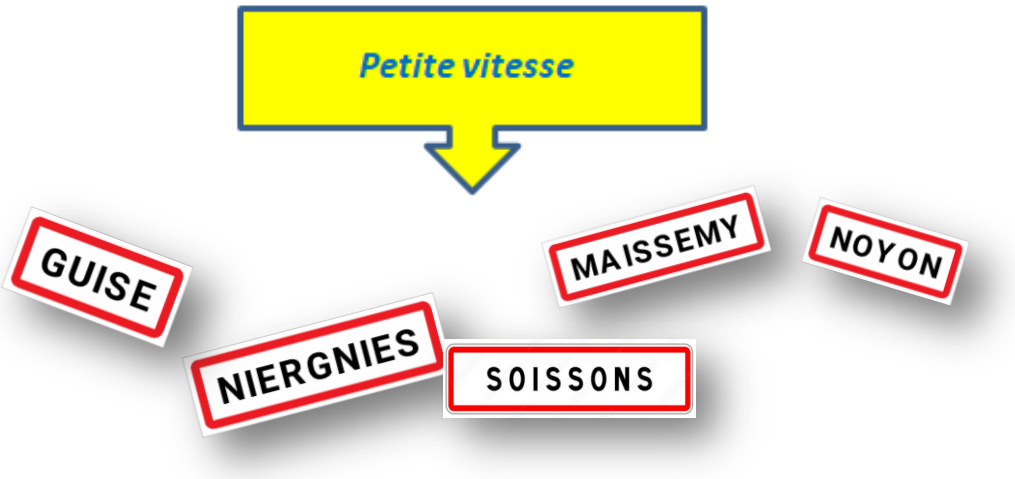

Etapes :

- **Guise**, commune française située dans le département de l'Aisne, en région Hauts-de-France
- **Maissemy,** commune française située dans le département de l'Aisne, en région Hauts-de-France
- **Niergnies,** commune française située dans le département du Nord, en région Hauts-de-France
- **Noyon,** commune française située dans le département de l'Oise, en région Hauts-de-France.
- **Soissons,** commune française située dans le département de l'Aisne, en région Hauts-de-France.

Week-end du 10/06/23

Etape : Guise

Bulletin des lâchers :

GUISE	beau, bonne visibilité , faible est-sud-est		
	Renouveau		07:30
	Petit-Enghien		07:40
	Botte du Hainaut, Charleroi Est		07:50
	Centre-Entente des 4		08:00
	Marche-Courcelles		08:00

Centre Charleroi – Lâcher : 8 h

Huit sociétés, les hennuyère d'Estinnes-au-Val, de Givry, de Marche-lez-Ecaussines, de Mont-Sainte-Aldegonde, de Solre-sur-Sambre et de Trazegnies disposent d'un lâcher séparé. « *Coulon Futé* » ne reprend que les « *tops 10* » du résultat. Toute ligne du résultat VY réunis indique la catégorie d'âge réel du pigeon par la lettre V ou Y. Le nombre entre parenthèses suivant tout classé dévoile soit le total de pigeons engagés par l'amateur, soit, en cas de récidive, le nombre de prix enlevés par ledit amateur à ce stade du résultat.

Localisation du pointeur

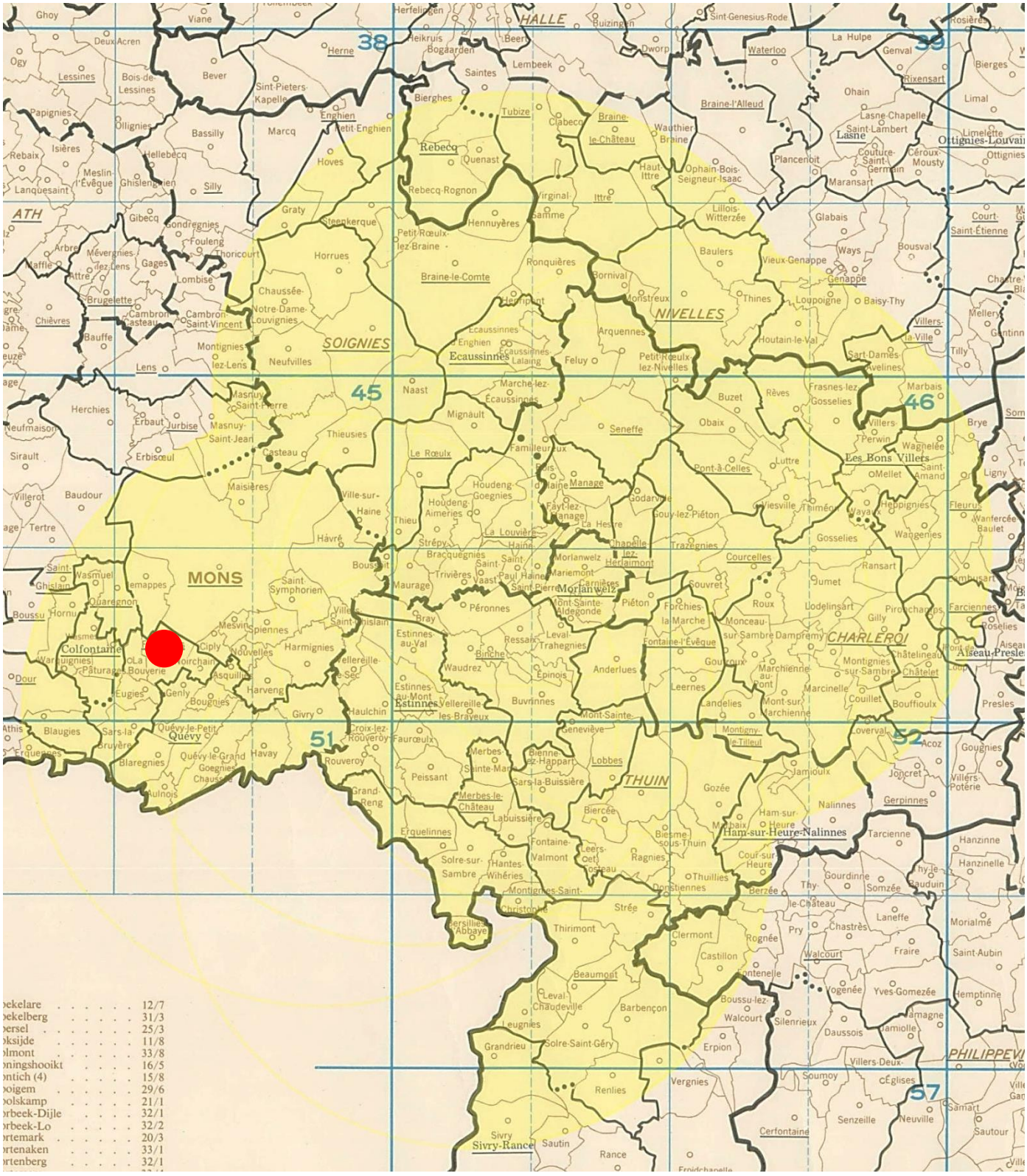

Analyse sommaire **:**

Un jeune des ***Vandeputte-Kubica, de Cuesmes*** *décroche la troisième palme de pointeur 2023 de la colonie.*

Vieux et Juniors réunis : 125.

1 Tomasi Laurent, Mesvin (V-4), 64.362 km, 1282.53. 2 Tomasi Laurent (V-2), 1247.32. 3 Ruelle P & F, Leval-Trahegnies (Y18), 72.392 km, 1233.60. 4 Ramaut-Geers, Jemappes (Y-22), 64.778 km, 1226.85. 5 Ramaut-Geers (Y-2), 1226.46. 6 Ruelle P & F (Y-2), 1225.94. 7 Ramaut-Geers (Y-3), 1224.15. 8 Ramaut-Geers (4), 1223.38. 9 Ramaut-Geers (5), 1222.99. 10 Lecocq Eric, Givry (V-2), 62.590 km, 1222.89.

Lanterne rouge par trois : 1045.61

Vieux : 29.

1 Tomasi Laurent, Mesvin (4), 64.362 km, 1282.53. 2 Tomasi Laurent (V-2), 1247.32. 3 Lecocq Eric, Givry (2), 62.590 km, 1222.89. 4 Walrant P/F, Givry (14), 62.565 km, 1199.32. 5 Walrant P/F (2), 1193.12. 6 Crowet R & F, Bois-d'Hainr (1), 79.042 km, 1179.73. 7 Tomasi Laurent (3), 1140.83. 8 Walrant P/F (3), 1136.16. 9 Jeunieaux Raoul, Givry (1), 62.363 km, 1134.56. 10 Ruelle P & F, Leval-Trahegnies (2), 1096.57.

Juniors : 96.

1 Ruelle P & F, Leval-Trahegnies (16), 72.392 km, 1233.60. 2 Ramaut-Geers, Jemappes (22), 64.778 km, 1226.85. 3 Ramaut-Geers (2), 1226.46. 4 Ruelle P & F (2), 1225.94. 5 Ramaut-Geers (3), 1224.15. 6 Ramaut-Geers (4), 1223.38. 7 Ramaut-Geers (5), 1222.99. 8 Ruelle P & F (3), 1220.08. 9 Lengele Philippe, Haine-Saint-Pierre (10), 75.219 km, 1202.54. 10 Lengele Philippe (2), 1201.58.

Lanterne rouge par trois : 1032.13.

Jeunes : 48.

1 Vandeputte-Kubica, Cuesmes (25), 64.256 km, 1335.42. 2 Vandeputte-Kubica (2), 1131.59. 3 Vandeputte-Kubica (3), 1099.64. 4 Guillet-De Bock, Carnières (7), 76.415 km, 1098.44. 5 Guillet-De Bock (2), 1082.11. 6 Vandeputte-Kubica (4), 1040.30. .7 Vandeputte-Kubica (5), 1040.30. 8 Vandeputte-Kubica (6), 1037.50. 9 Vandeputte-Kubica (7), 998.28. 10 Vandeputte-Kubica (8), 946.33.

Lanterne rouge par trois : G.P. (09.39.06)..

Charleroi Est – Lâcher : 7 h 50

Les trois sociétés hennuyères de Farcinnes, de Frasnes-lez-Gosselies et de Marbaix disposent d'un lâcher séparé. « *Coulon Futé* » ne reprend que les « *tops 10* » du résultat. Toute ligne du résultat VY réunis indique la catégorie d'âge réel du pigeon par la lettre V ou Y. Le nombre entre parenthèses suivant tout classé dévoile soit le total de pigeons engagés par l'amateur, soit, en cas de récidive, le nombre de prix enlevés par ledit amateur à ce stade du résultat.

Localisation du pointeur

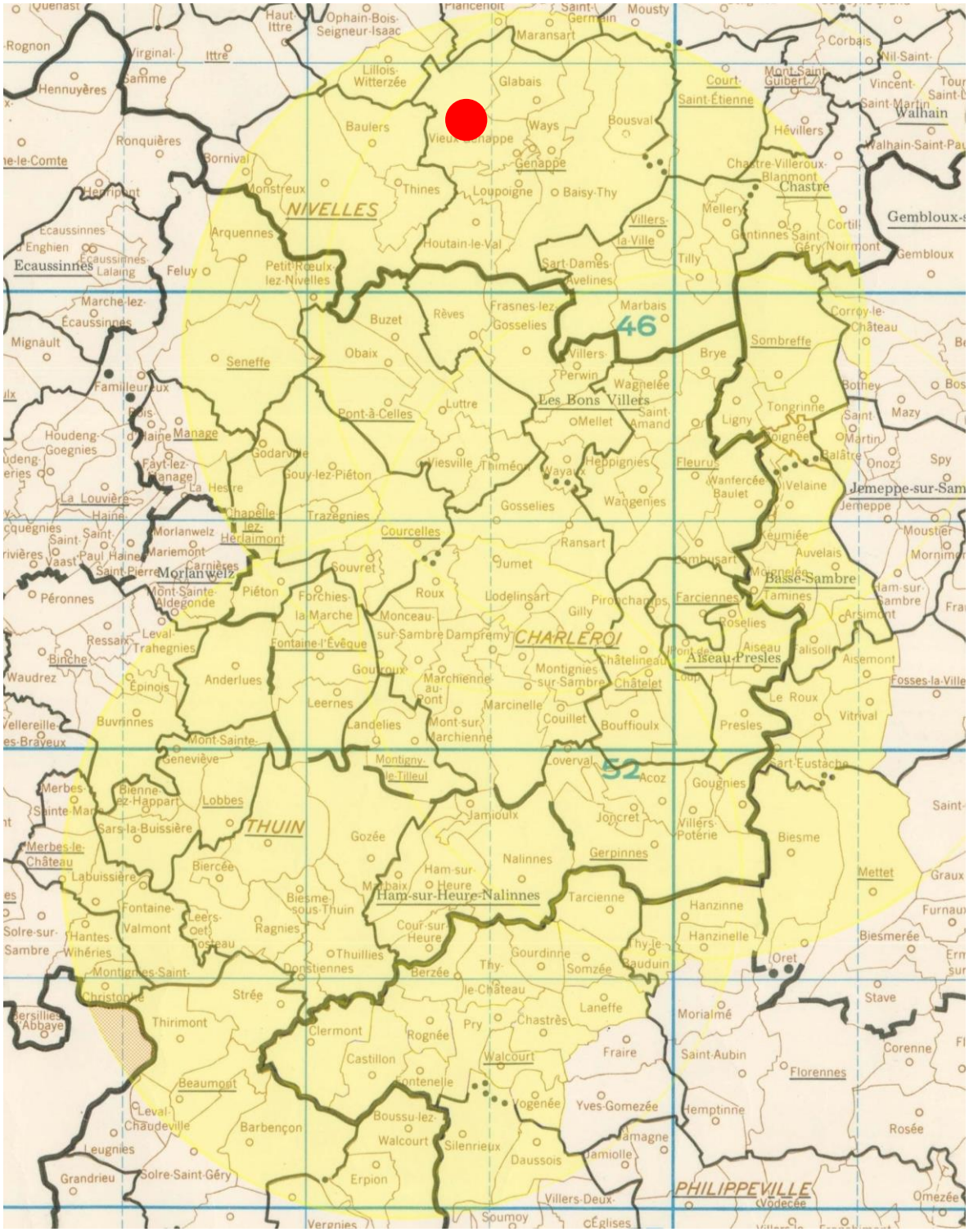

Analyse sommaire **:**

Christian Dewitte, de Vieux-Genappe,*, pointeur.*

Vieux et Juniors réunis :

1 Dewitte Christian, Vieux-Genappe (V-32), 99.705 km, 1277.17. 2 Dewitte Christian (V-2), 1266.36. 3 Esmanne-Defert-Charles, Forchies-la-Marche (Y-2), 1260.96. 4 Dewitte Christian (V-3), 1257.05. 5 Dewitte Christian (Y-4), 1256.78. 6 Dewitte Christian (V-5), 1256.62. 7 Dewitte Christian (Y-6), 1256.46. 8 Dewitte Christian (Y-7), 1255.46. 9 Dewitte Christian (V-8), 1254.15. 10 Garin Arnaud, Villers-Perwin (Y-17), 94.675 km, 1253.42.

Lanterne rouge par trois : 1085.44

Vieux : 132.

1 Dewitte Christian, Vieux-Genappe (17), 99.705 km, 1277.17. 2 Dewitte Christian (2), 1266.36. 3 Dewitte Christian (3), 1257.05. 4 Dewitte Christian (4), 1256.52..5 Dewitte Christian (5), 1254.15. 6 Garin Arnaud, Villers-Perwin (8), 94.675 km, 1249.28. 7 Jadot Louis, Baulers (2), 1248.99. 8 Dewitte Christian (6), 1246.83. 9 Dewitte Christian (7), 1245.01. 10 Tielemans-Polome, Frasnes-lez-Gosselies (.2), 93.501 km, 1242.75

Lanterne rouge par trois : 1131.93.

Juniors : 206.

1 Esmanne-Defert-Charles, Forchies-la-Marche (2), 79.378 km, 1260.96. 2 Dewitte Christian, Vieux-Genappe (15), 99.705 km, 1256.78. 3 Dewitte Christian (2), 1256.46. 4 Dewitte Christian (3), 1255..46. 5 Garin Arnaud, Villers-Perwin (9), 94.678 km, 1253.42. 6 Spruyt Eddy, Loupoigne (57), .97.978 km, 1237.61. 7 Spruy Eddy (2), 1236.57. 8 Spruyt Eddy (3), 1236.31. 9 Spruyt Eddy (4), 1235.79. 10 Spruyt Eddy (5), 1235.79.

Lanterne rouge par trois : 1041.48.

Jeunes : 45.

1 Rucquoy Jean, Marbais (22), 92.820 km, 1127.65. 2 De Bels-Creton, Lobbes (21), 71.099 km, 1019.58. 3 De Bels-Creton (2), 1019.34. 4 Rucquoy Jean (2), 995.16. 5 Rucquoy Jean (3), 963.15. 6 De Bels-Creton (3), 941.91. 7 Rucquoy Jean (4), 858.30. 8 Rucquoy Jean (5), 858.18. 9 Rucquoy Jean (6), 851.04. 10 Rucquoy Jean (7), 850.79.

Lanterne rouge par trois : G.P. (09.48.31),